

## M O S T R E

## ARTPARTY 2010 - SFERICA



Arte - Architettura - Fotografia - Letteratura  
La prima edizione 2010 avrà come tema progettuale comune la forma della sfera. Lavoreranno 36 artisti dell'Associazione Liberi Artisti della Provincia di Varese, ai quali si uniranno i progetti di 44 architetti, le fotografie di 40 fotografi e i testi di 40 letterati.

**Sino al 6 giugno 2010**

Museo d'Arte Moderna e Contemporanea -  
Castello di Masnago - Varese  
Via Cola di Rienzo 42, tel. 0332 820409  
musei.masnago@comune.varese.it

Orari: da martedì a domenica 9.30-12.30 e 14.00-17.30. Ingresso euro 4,00 intero, euro 3,00 ridotto

## Brigitte Groth

Mostra personale

**Sino al 30 aprile 2010**

duetart gallery - Varese - vicolo S. Chiara 4,  
via griffi 3 - tel. 0332 231003  
www.duetart.com - info@duetart.com

Orari: da martedì a sabato 15.30 - 19.30. Ingresso libero

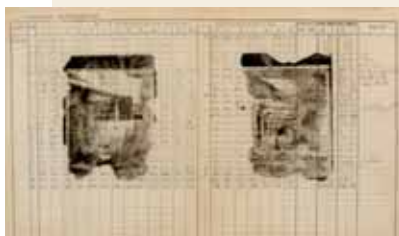
Giacomo Vanetti. L'ultima trasparenza.  
Memorie della fabbrica trovata

La mostra presenta il lavoro frutto di un'azione concettuale, semantica e fotografica, che prende il via da un ritrovamento casuale di alcuni registri che annotavano l'attività della ceramica Richard Ginori di Laveno Mombello. L'artista con un'azione di scoperta ha attraversato l'edificio abbandonato da quasi vent'anni per fissarne in immagini alcuni momenti di una storia passata e riportarle su alcuni registri, ritrovati reperti e memoria di un tempo lontano.

**Sino al 16 maggio 2010**

MIDeC Museo Internazionale Design Ceramico -  
Cerro di Laveno Mombello - Lungolago Perabò 5,  
tel. 0332 666530 - www.midec.org

Orari: martedì 10.00-12.30, da mercoledì a venerdì 10.00-12.30 e 14.30-17.30, sabato e domenica 10.00-12.30 e 14.00-17.00

Ingresso: euro 5,00 intero (catalogo omaggio), euro 3,00 ridotto (studenti fino a 26 anni), gratuito minori di 12 e oltre 65 anni

## I cieli di Antonio Tonelli

In mostra una ventina di opere firmate dal pittore negli ultimi dieci anni

**Sino al 6 maggio 2010**

Galleria Armanti - Varese  
Via Avegno, 1 - tel 0332 231241

Orari: da martedì a sabato 9.00-12.30 e 15.00-19.00, domenica e lunedì su appuntamento.  
Ingresso libero



## Poesia Colore Luce dell'anima nella natura. Opere di Benito Monti

Mostra personale

**Sino al 3 maggio 2010**

Art Hotel - Varese  
Viale Aguggiari 26 - tel. 0332 214000

Ingresso e orari liberi



## Collettiva finale - Premio GhigginiArte giovani 2010

Federica Ali, Debora Barnaba,  
Ilaria Beretta, Cristian Bolis,  
Paolo Dell'Elce, Matteo  
Giagnacovo, Simone Gilardi,  
Marco Magistrini Spinelli e  
Gionata Ranzoni sono i  
protagonisti di questa  
esposizione.

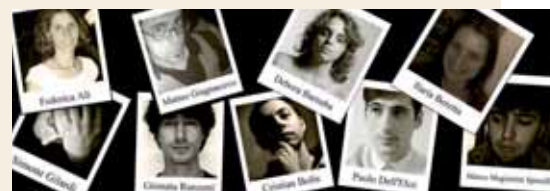

**Sino al 30 aprile 2010**

Galleria Ghiggini - Varese - Via Albuzzi 17, tel. 0332 284025  
www.ghiggini.it - galleria@ghiggini.it

Orari: da martedì a sabato 10-12.30; 16-19. Ingresso libero

## Connessioni Corporee

Collettiva di giovani artisti: Silvia Ballinari, Sonia Ballinari, Raffaella G. Fianza, Cristian Gugliermotti, Erica Kraft, Jennifer "Yandest" Lambiase, Paola Macchi, Selene Parazzoli, Rocio Rovere

**Sino al 25 aprile 2010**

Palazzo Verbania - Luino  
Via Dante Alighieri 6

Orari: da mercoledì a domenica 10.00-12.00 e 15.00-18.00. Ingresso libero



## M O S T R E

**Gianni Brusamolino. Epiche prospettive del mito**

*Inizialmente vicino all'ambito del Realismo Esistenziale, Brusamolino evolve un percorso assolutamente personale, sinottico nell'interpretazione della contemporaneità del linguaggio dell'arte, permeata dall'influenza di Cézanne e di Marini.*

**Dal 25 aprile al 20 giugno 2010**  
Inaugurazione sabato 24 aprile, ore 17.30

Civico Museo Parisi Valle - Maccagno  
Via Leopoldo Giampaolo 1, tel. 0332 561202  
www.museoparisivalle.it - info@museoparisivalle.it

Orari: venerdì, sabato, domenica e festivi 10.00-12.00 e 15.00-18.00. Ingresso: euro 2,60 intero, euro 1,60 ridotto.

**Omaggio a Piero Ruggeri. Dipinti 1958-2006**

*La mostra, in ricordo dell'artista scomparso nel 2009, è composta da 24 dipinti, alcuni di grandi dimensioni.*

**Sino al 30 maggio 2010**

Bambaia Galleria d'Arte - Busto Arsizio  
Via Carlo Porta 2 (angolo corso Europa),  
tel. 0331 622440

Orari: da martedì a sabato 17.00-19.30 domenica e festivi 16.30-19.30. Ingresso libero

**Flower. Silvana Angela Ferrario**

*In mostra opere che ritraggono fiori restituiti allo sguardo del pubblico con uno stile iperrealista, nel quale la realtà viene guardata al microscopio, con fedeltà.*

**Sino al 2 maggio 2010**

Farmagallery - Terminal 1, Piano Arrivi,  
Aeroporto di Malpensa

Orari: tutti i giorni 8.00-20.00. Ingresso libero

**Mennato Tedesco. Sospensioni 2009-2010**

*In mostra quattordici dipinti del 2009 e gli ultimi del 2010, tutti appartenenti alla serie sospensioni, corpi sollevati da terra in una condizione quasi irreali.*

**Sino all'8 maggio 2010**

Centro d'Arte - Saronno  
Via G. Verdi 30, tel. 02 9609089

Orari: da lunedì a domenica 11.00 - 12.30 e 16.00-19.30  
Ingresso libero

**Laboratorio Quartodecimo**

*Mostra di pittura scultura e fotografia del gruppo Quartodecimo. Gli artisti presenti in mostra sono: Daniele Alessi, Alberto Bogani, Nicoletta Brenna, Vito Cimarosti, Tania Colombo, Luigi Corbetta, Enrica Frigerio, Stefano Maesani, Angelo Minardi, Roberto Parisi, Elisa Perin, Alessandra Ronchetti, Bruno Saba, Aldo Scarza, Jo Taiana, Stefano Venturini*

**Sino al 25 aprile 2010**

Spazio Arte Frera - Biblioteca di Tradate  
via Zara 37, tel. 0331 526263

Orari: giovedì 15.00 - 22.00, venerdì, sabato, domenica 15.00 - 18.00. Ingresso libero

**Il Nuovo Futurismo. Omaggio a Luciano Inga Pin**

*In mostra il gruppo dei Nuovi Futuristi: Gianantonio Abate, Clara Bonfiglio, Dario Brevi, Gianni Cella, Andrea Crosa, Innocente, Marco Lodola, Battista Luraschi, Luciano Palmieri, Plumcake, Umberto Postal.*

**Dal 24 aprile al 30 maggio 2010**

Fondazione Bandera per l'Arte - Busto A.  
Via Andrea Costa 29 - tel. 0331 322311  
www.fondazionebandera.it  
info@fondazionebandera.it

Orari: da martedì a venerdì 15.00-19.00, sabato e domenica 10.00-12.00 e 15.00-19.00. Per gruppi, scuole e visite guidate anche la mattina su prenotazione. Ingresso euro 6,00 intero, euro 3,00 ridotto

**Sguardi al Femminile**

*Mostra fotografica di Giuliana Traverso: Sguardi, dagli anni '80 ad oggi; Giulia Corciolani: Sale Amaro; Claudia Valle: Gli Orridi e La Chiesa Monumentale; Oriella Montin: Through the Hole*

**Sino al 25 aprile 2010**

Villa Pomini - Castellanza - Via Don Testori 14,  
tel. 0331 526263

Orari: venerdì e sabato 15.00-19.00,  
domenica 10.00-12.00 e 15.00-19.00. Ingresso libero

**Realtà e Poesia. Leonardo Patruno**

*Pittura e poesia... per fondersi in un abbraccio capace di contenere racconti, suggestioni, sentimenti.*

**Sino al 25 aprile 2010**

Cascina dell'Arte - Busto Arsizio - Via Vespri  
Siciliani 5/7 - per informazioni 333 4314289

Orari: da mercoledì a domenica 16.00-19.00  
Ingresso libero



A cura di Laura Bardelli



Foto di Olivier Fermariello

## 1° Festival Fotografico Europeo

**Mostre-Lettura portfolio-Seminari-Editoria-Concorsi-Proiezioni**

Mostre fotografiche: Tempo di Epson: Dieci anni di grande fotografia italiana in mostra; Vladimir Sutiaghin: Il mondo sospeso; Olivier Fermariello: Air de famille; Franco Carlisi: Una felicità dopo; Augusto Viggiano: Matera, i sassi della memoria

**Dal 9 al 23 maggio 2010**

*Villa Pomini - Castellanza - Via Don Testori 14, tel. 0331 526263*

Orari: venerdì e sabato 15.00-19.00, domenica e festivi 10.00-12.30 e 15.00-19.00. Ingresso libero

Maggiori informazioni sugli eventi collaterali: [www.archiviofotografico.org](http://www.archiviofotografico.org)